

# ZMLUVA O DIELO

Obchodný prípad č. 03/2007

Uzavretá podľa č. § 536 a násl. Obchodného zákonníka

## I. ZMLUVNÉ STRANY

1.1. Objednávateľ : Krajské riaditeľstvo PZ v Košiciach  
 Zastúpený : plk. Juraj Bukuš – riaditeľ KR PZ v Košiciach  
 IČO : 735868  
 Bank. Spojenie : štátna pokladnica  
 Číslo účtu : 7000173173/8180  
 IČO DPH : 2020966255

1.2. Zhotoviteľ : Milan Kalaj, SKLENÁRSTVO  
 Jilemnického 40, 071 01 Michalovce  
 Bankové spojenie : VÚB  
 Č. účtu : 219949552 / 0200  
 IČO : 10712408  
 DAŇOVÉ IČO : SK 1023816728  
 Zapísaný: v živnostenskom registri  
 Číslo živnostenského registra: Žo 3327 / 1992

## II. PREDMET DIELA

- 2.1. Predmetom zmluvy o dielo je vykonanie sklenárskych prác zasklievanie, vysklievanie, podtmelenie a zatmelenie okenných rámov, dverí a iných sklenených výplní na základe objednávky objednávateľa, v ktorej bude uvedený konkrétny rozsah požadovaných prác a dodávok na zhotoviteľovi, miesto zhotovenia diela a termín zhotovenia diela.
- 2.2. Pri realizácii uvedených prác bude zhotoviteľ postupovať s odbornou starostlivosťou a dodržiavať technologický postup spracovaný v ponukovom rozpočte, ktorý tvorí neoddeliteľnú súčasť tejto zmluvy.

## III. ČAS PLNENIA

- 3.1. Termín zahájenia prác a termín ukončenia prác sa upresní po dohode s objednávateľom a uvedie sa do objednávky, ktorú zhotoviteľ potvrdí svojím podpisom. Dodacia doba je do 48 hod.. Pri havarijných stavoch do 12 hodín, respektíve po dohode s objednávateľom / sprístupnenie objektu, osobná účasť preberajúcej osoby /.

- 3.2. V prípade nepriaznivých klimatických podmienok / silný vietor/ sa termín ukončenia predlíži o tieto dni, pokiaľ s tým objednávateľ výslovne súhlasí.
- 3.3. Objednávateľ odovzdá stavenisko zhotoviteľovi k termínu započatia realizácie v zmysle odst. 3.1. tejto zmluvy.
- 3.4. Objednávateľ sa zaväzuje, že dokončené dielo od zhotoviteľa prevezme a zaplatí za neho dohodnutú cenu. Zhotoviteľ splní svoju povinnosť vykonať dielo jeho riadnym ukončením a odovzdaním predmetu diela objednávateľovi v dohodnutom mieste.

#### IV. TRVANIE ZMLUVY

- 4.1 Táto zmluva sa uzatvára na dobu neurčitú od jej podpísania zmluvnými stranami a zaniká dohodou zmluvných strán. Výpovedná lehota je 2 mesiace a začína plynúť od prvého dňa mesiaca nasledujúceho po doručení písomnej výpovede druhej zmluvnej strany. Každá zo zmluvných strán je oprávnená vypovedať túto zmluvu i bez udania dôvodu
- 4.2 Pri podstatnom porušení zmluvných povinností môže oprávnená strana okamžite písomne odstúpiť od zmluvy a požadovať od druhej zmluvnej strany náhradu škody, ktorá jej vinou vznikla. Zmluvné strany sa dohodli za podstatné porušenie zmluvnej povinnosti považovať porušenie akejkoľvek povinnosti vyplývajúcej z tejto zmluvy. Úplná alebo čiastočná zodpovednosť zmluvnej strany je vylúčená v prípadoch zásahu vyššej moci a úradných miest.

#### V. CENA ZA DIELO

- 5.1 Cena za zhotovenie sklenárskych prác sa rozpočíta na jednotlivé zákazky na zákazkovom liste podľa CENOVEJ PONUKY zaslanej do súťaže na výber dodávateľa sklenárskych prác. Ceny v ponuke sú uvedené s DPH vrátane materiálu /príloha č.1/. Táto cenová ponuka je záväzným rozpočtom a tvorí neoddeliteľnú súčasť tejto zmluvy.
- 5.2 V prípade prác navyiac, ktoré nie sú predmetom rozpočtu budú tieto ocenené zhotoviteľom a odsúhlasené objednávateľom.

#### VI. PLATOBNÉ PODMIENKY

- 6.1 Zhotoviteľ a objednávateľ sa dohodli na nasledovných platobných podmienkach. Zhotoviteľ na základe objednávok vystaví 1x mesačne faktúru za skutočne vykonané a prevzaté práce a dodávky, ktorú objednávateľ uhradí do 30 dní od doručenia faktúry. Platba sa uskutoční bezhotovostne.

## VII. ZÁRUČNÁ DOBA

- 7.1** Zhotoviteľ zodpovedá za to, že predmet tejto zmluvy bude zhotovený podľa podmienok zmluvy a že počas trvania záručnej doby bude mať vlastnosti dohodnuté v tejto zmluve. Zhotoviteľ poskytuje na zhotovené dielo záruku v trvaní 24 mesiacov.
- 7.2** Zhotoviteľ zodpovedá za vady diela, ktoré má dielo v čase jeho odovzdania a v rozsahu poskytnutej záruky.
- 7.3** Zhotoviteľ nezodpovedá za vady diela spôsobené mechanickým poškodením inou osobou, prípadne živelnými pohromami.
- 7.4** Záručná doba začína plynúť odo dňa odovzdania a prevzatia diela objednávateľom.
- 7.5** Počas trvania záručnej doby zhotoviteľ odstráni všetky reklamované nedostatky súvisiace s plnením diela na vlastné náklady a v stanovených termínoch podľa čl. VII bod 7.1. tejto zmluvy.
- 7.6** Zhotoviteľ sa zaväzuje, že sa na výzvu objednávateľ'a dostaví do 48 hodín k prejednaniu vady reklamovanej zhotoviteľ'om a reklamovanú vadu po uznaní do 4 kalendárnych dní odstráni.

## VIII. ZMLUVNÉ SANKCIE

- 8.1** Zhotoviteľ si vyhradzuje právo účtovať úrok z omeškania vo výške 0,05% z ceny uvedenej na faktúre za každý deň omeškania v prípade nedodržania lehoty splatnosti.
- 8.2** V prípade nedodržania lehoty uvedenej v čl. III bod 3.1.si objednávateľ vyhradzuje právo účtovať predávajúcemu zmluvnú pokutu vo výške 0,05% z faktúrovanej ceny.“

## IX. OSTATNÉ USTANOVENIA

- 9.1 Zmluva je uzavretá okamihom podpisu oprávnenými zástupcami zmluvných strán. Meniť a doplňovať obsah tejto zmluvy je možné len formou písomných dodatkov, ktoré budú podpísané oprávnenými zástupcami zmluvných strán.
- 9.2 Pokiaľ nie je v tejto zmluve výslovne uvedené inak, riadia sa vzájomné vzťahy účastníkov tejto zmluvy § 536 – 565 Zákona č.513/1991 Zb. /Obchodný zákonník/ a všeobecne záväznými právnymi predpismi..
- 9.3 Zmluva je vyhotovená v dvoch vyhotoveniach, s ktorých jedno si ponechá objednávateľ a jedno zhotoviteľ.

V Košiciach

23 MAJ 2007

Za zhotoviteľa :

SKLENÁRSTVO  
KALAJ Milan  
prevádzka: Farská 7  
MICHALOVCE  
Milan Kalaj  
Majiteľ 

Za objednávateľa:

plk. Juraj Bikuš  
Riaditeľ KK PZ v Košiciach



Prílohy: Cenová ponuka zaslanej do súťaže na výber dodávateľa sklenárskych prác.  
Ceny sú uvedené bez DPH vrátane materiálu.

**Cenník na sklenárske práce pre KR PZ  
v Košiciach na rok 2007**

**Vyrezanie skla**

**Sk**

Vyrezanie zrkadla 3 mm  
 Vyrezanie zrkadla 4 mm  
 Sklo brúsené 5 mm  
 Sklo brúsené 6 mm  
 Zrkadlo brúsené 3 mm  
 Zrkadlo brúsené 4 mm  
 Tmel šedý 1 kg  
 Tmel šurikový 1 kg  
 Vyrezanie skla 3 mm  
 Doprava 5 km  
 (bez vysekania tmelu)

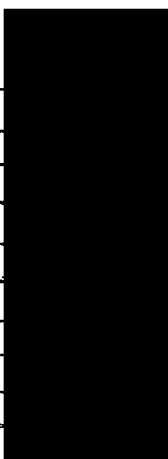

**Zasklievanie**

**Sk**

Zasklenie sklom 3 mm  
 Zasklenie sklom 4 mm  
 Zasklenie sklom 5 mm  
 Zasklenie sklom 6 mm  
 Zasklenie sklom s drát.vl.  
 Zasklenie zrkadlom 3 mm  
 Zasklenie zrkadlom 4 mm  
 Pretmelenie okien 1 bm  
 IZS 1 hod  
 Zasklenie sklom 3 mm  
  
 Zasklenie sklom 4 mm  
 (bez vysekania tmelu)

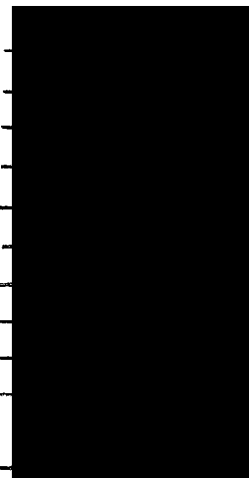

DREV. OKNO DEM. SKLA  
 FEL - OKNO

UYČ. DRAŽBY m<sup>2</sup>  
 - 10- m<sup>2</sup>

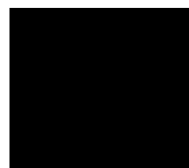

K CENAM ZA M<sup>2</sup>  
 CENY SU BEZ DPH

PRIRATAKE 100% 1,1%

SKLENÁRSTVO  
 OKALAJ Milan  
 Adresa: Farská 7  
 MIČHALOVCE